

Mario Lehmann - CP-Pro Gerüstbausoftware - Gerüstbau

Von: Mario Lehmann - Produktmanagement ITSM - GmbH Zwickau [mlehmann@work-und-trend.de]
Gesendet: Freitag, 28. November 2008 12:47
An: mlehmann@work-und-trend.de
Betreff: CP-Pro Gerüstbau Office Praxis - Faktura - Das Anfragemodul
Anlagen: cp-logo_klein_neu.png; Projektm.png; Objektname.png; Projektvorgaben.png; Druckeranfr.png; Anfr.übersicht.png



Praxis - Faktura - Das Anfragemodul

Sehr geehrte Damen und Herren,

CP-Pro Gerüstbau Office - Faktura

Eine Serie von **praktischen Anwendungen** in CP-Pro soll Ihnen helfen die Software etwas kennen zu lernen.

Auf diesem Weg möchten wir Ihnen in den nächsten Monaten einen Einblick in die Module der Software **CP-Pro Gerüstbau Office** vermitteln.

Ein Termin bei Ihnen hilft Ihnen den Rest kennen zu lernen, bzw nicht auf die nächsten Mails warten zu müssen.

Sie bekommen CP-Pro angepasst an Ihre Betriebsgröße, inklusive Einrichtung im Netzwerk und Einarbeitung bei Ihnen vor Ort. (Modulzusammenstellung auf Seite 11 des Katalogs - [Download Katalog](#)) Fordern Sie Ihr **kostenloses** und **unverbindliches Angebot** oder **einen Termin** bei Ihnen im Haus, unter diesem Link: [Kontaktformular](#) oder rufen Sie an. (Kontaktinformationen am Ende dieser Mail)

Anfragen, Vorteile im System:

Anfragen sind ein geniales Modul für Sekretärinnen und die Bauleiter, da **alle** Informationen in Sekunden gesammelt für den Bauleiter verfügbar sind.

- es wird noch keine Kundennummer und keine Projektnummer vergeben
- der Kunde bleibt als Adresse im System, bis er den Auftrag erteilt, so behalten Sie eine gute Übersicht über alle Vorgänge
- die Anfrage wird in einer Liste abgelegt, so wird **nichts** vergessen
- die Anfrage enthält wichtige Informationen zur Baustelle
- viele Firmen nutzen dieses Modul schon während des ersten Telefonats mit dem Interessent, um die Informationen abzulegen (oder kennen Sie die kleinen Zettel, die früh auf Ihren Schreibtisch liegen?)

1. Kunde im Projektmanager auswählen -> Ordner "Anfragen" > "Neu"

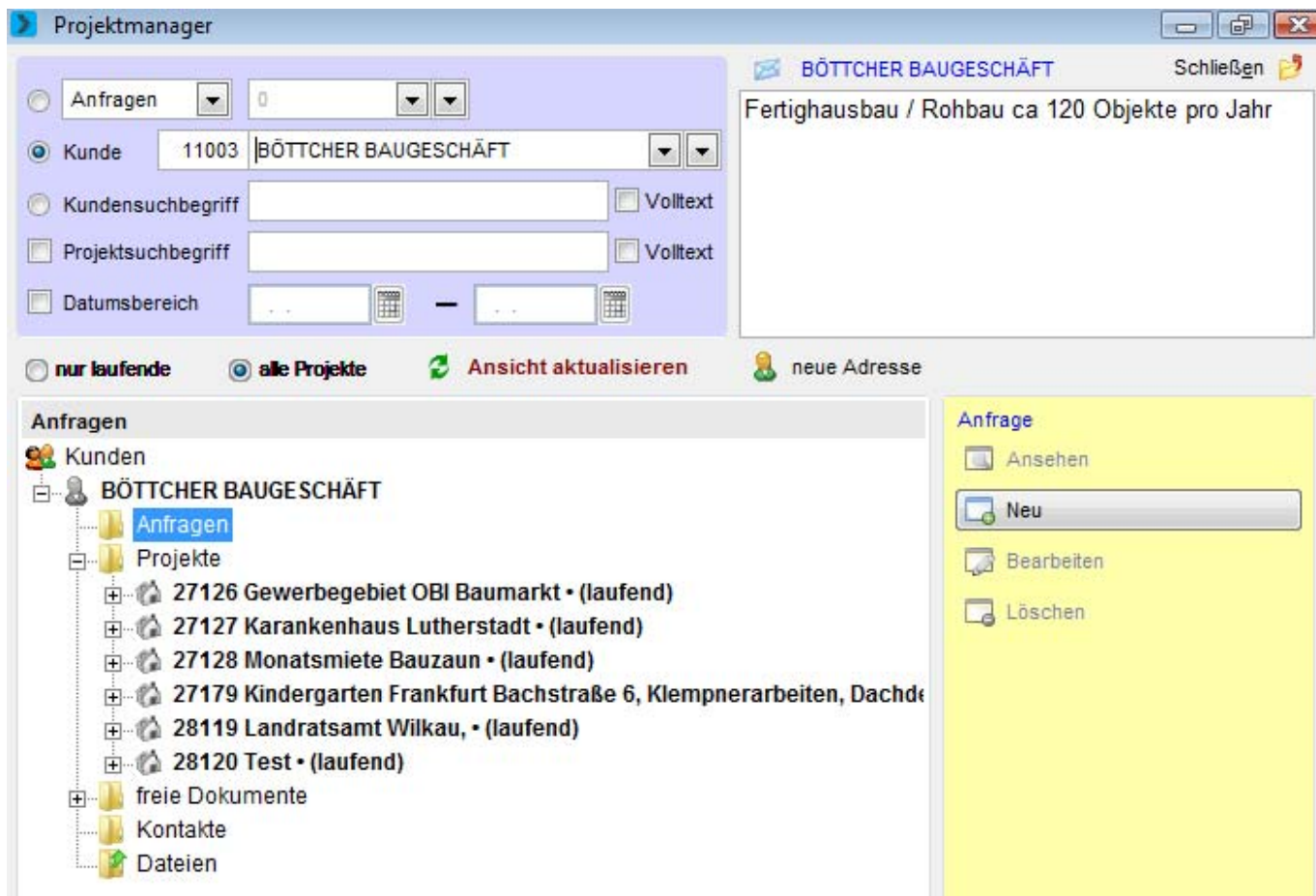



2. In die neu angelegte Anfrage werden alle Daten zum Kunde übernommen.

- **Objekt:** Zeile, eintragen um welche Baustelle es geht

Schließen 

zahl: **aus dem Projektmanager**

Anfrage-Nr: Anfragedatum:  Kostenträger: Anfragestatus:

Objekt: 



Adresse Klassifikationen Projektvorgaben Kontaktpflege

Zuordnung des Interessenten

Kundenauswahl:

Ansprechpartner:

Adressdaten des Interessenten

Anrede	<input type="text" value="Baugeschäft"/>	Telefon:	<input type="text" value="0678/23456789"/>
Name	<input type="text" value="Böttcher Hubert"/>	Telefax:	<input type="text" value="0678/23456734"/>
Adresse	<input type="text" value="Bachstraße 5"/>	E-Mail:	<input type="text" value="boettcher@baugeschaefl"/> 
PLZ, Ort	<input type="text" value="06567"/> <input type="text" value="Altenburg"/>	Entfernung:	<input type="text" value="125"/> km
Ansprechpartner	<input type="text" value="Marko Böttcher"/>	Telefon:	<input type="text"/>
		Telefax:	<input type="text"/>
		Mobil:	<input type="text" value="0174/21234578"/>
		E-Mail:	<input type="text" value="m.boettcher@baugescha"/> 

2. Unter der Registrierkarte "**Kassifikationen**" kann das Abgabedatum für das abzugebende Angebot hinterlegt werden und weitere Informationen die wichtig sind für die Baustelle und den Bauleiter.

3. Die Registrierkarte "**Projektvorgaben**" ermöglicht mit wenigen Mausklicks umfangreiche Informationen für das einzurüstende Objekt

Schließen 

Ort: **aus dem Projektmanager**

Anfrage-Nr: Anfragedatum:  Kostenträger: Anfragestatus:

Objekt: 

Adresse Klassifikationen **Projektvorgaben** Kontaktpflege

<p>Gerüststart</p> <p><input checked="" type="checkbox"/> 70er</p> <p><input type="checkbox"/> 100er</p> <p><input type="checkbox"/> Bühne</p> <p><input type="text"/></p> <p>Gerüstverkleidung</p> <p><input type="checkbox"/> Plane</p> <p><input type="checkbox"/> Einhausung</p> <p><input checked="" type="checkbox"/> Netze</p> <p><input type="text"/></p> <p>Sondernutzungsgenehmigung</p> <p><input checked="" type="checkbox"/> SN-Erlaubnis erforderlich</p> <p><input type="text" value="Einfahrtgenehmigung"/></p>	<p>Einzurüstende Flächen</p> <p><input checked="" type="checkbox"/> Kompl.</p> <p><input type="checkbox"/> VF <input type="checkbox"/> RS</p> <p><input type="checkbox"/> HF <input type="checkbox"/> LS</p> <p><input type="text"/></p> <p>Weitere Besonderheiten</p> <p><input type="text" value="Einfahrtgenehmigung im Rathaus abholen!"/> </p> <p><input type="text" value="Herr Weber"/></p>	<p>Auszuführende Arbeiten</p> <p><input type="checkbox"/> Malerarbeiten</p> <p><input type="checkbox"/> Wärmedämmung</p> <p><input type="checkbox"/> Klempnerarbeiten</p> <p><input type="checkbox"/> Dachdeckerarbeiten</p> <p><input checked="" type="checkbox"/> Maurerarbeiten</p> <p><input type="text" value="Passanten - Schutzdach"/></p>
--	---	--

- mit diesen wenigen Eingaben haben Sie einen Beleg erzeugt, der als **Arbeitsgrundlage für den, der die Baustelle aufmessen soll** dient.
- nichts ist schlimmer für die Bauleiter als eine ungenaue Bezeichnung des Objektes welches aufgemessen werden soll.
- **alle Telefonnummern** und wer dort Ansprechpartner ist stehen dem Bauleiter damit zur Verfügung

Ausdruck:

IT - Systeme und Management GmbH -> 08060 Zwickau ~ Schubertsrt.1

Vertragspartner CP-Pro, PLZ Gebiete 0~1~8~9, Einarbeitung, Support, Schulung

Betriebsinterner Anfrage-Laufzettel

28.11.2008

Anfrage	87	kaufmännischer SAB Administrator technischer SAB Max Obst	Status erfaßt von	Erstgespräch 20.10.2008 Administrator
Objekt	Dresden Frauenkirche Sanierung Eingangsportal			
Suchname	BÖTTCHER BAUGESCHÄFT	Anfrage vom	20.10.2008	
Name	Böttcher Hubert	Angebot bis	01.12.2008	
Adresse	Bachstraße 5	weitergeleitet	10.11.2008	
PLZ / Ort	06567 Altenburg	Angebot vom	-	
Telefon	0678/23456789	Angebot-Nr.	0	
Telefax	0678/23456734	Ang.-Summe	0,00	
E-Mail	boettcher@baugeschaeft.net	Gerüstart	Verkleidung	
Ansp.-Partn.	Marko Böttcher	SL 70	<input checked="" type="checkbox"/>	Plane
Telefon		SL 100	<input type="checkbox"/>	Einhs.
Mobil	0174/21234578	Bühne	<input type="checkbox"/>	Netze
Eingang per		Auszuführende Arbeiten:		
Klassifik.		Malerarbeiten	<input type="checkbox"/>	
Funktion		Wärmedämmung	<input type="checkbox"/>	
SN-Erlaubnis erforderlich	<input checked="" type="checkbox"/>	Klempnerarbeiten	<input type="checkbox"/>	
Einfahrtgeneh...		Dachdeckerarbeiten	<input type="checkbox"/>	
	Einzurüstende Flächen: Kompl.	Maurerarbeiten	<input checked="" type="checkbox"/>	
	VF			
	HF	RS	<input type="checkbox"/>	
		LS	<input type="checkbox"/>	
		Passanten - Schutzdach		
Besonderh.	Einfahrtgenehmigung im Rathaus abholen! Herr Weber			

4. weiterer Vorteil des **Anfragemoduls** ist:

- die Anfrage ist **im Projektmanager** zum Kunde **hinterlegt**, somit im System gespeichert
- **für alle in Ihrer Firma verfügbar** um zum Bsp. mal nachtelefonieren zu können, ob es nun aufgrund des erstellten Angebots von 5380,- € zum Auftrag kommt, oder um einfach nur zu sehen, dass Sie von dieser Firma schon 12 Anfragen bekommen haben und nur 2 Aufträge im Wert von 2000,- €
- CP-Pro bietet Ihnen über die Funktion "Auswertungen", **verschiedenste Listen**, darunter neben einer Liste wo **alle Angebote** (mit Telefonnummer) zu finden sind, auch eine Liste von Anfragen, sortiert nach dem Status der Anfrage, mit umfangreichen Filterfunktionen.

Projektmanager

Anfragen 0

Kunde 11003 BÖTTCHER BAUGESCHÄFT

Kundensuchbegriff Volltext

Projektsuchbegriff rathaus Volltext

Datumsbereich

nur laufende alle Projekte Ansicht aktualisieren neue Adresse

87 Dresden Frauenkirche Sanierung Eingangsportal vom 20.10.2008 • Status: Erstgespräch

Kunden

- BÖTTCHER BAUGESCHÄFT
 - Anfragen
 - 87 Dresden Frauenkirche Sanierung Eingangsportal vom 20.10.2008 • Status:**
 - Projekte
 - 27126 Gewerbegebiet OBI Baumarkt • (laufend)

Anfrageübersicht

Filter

technischer Sachbearbeiter:

Datumsbereich von 01.04.2006 bis 31.12.2999

Anfrageingang <Alle>

Erstgespräche & Anfragen (10-30)

Angebote bis Nachverhandlung (40-80)

Beauftragt oder Abgerechnet (100-110)

Abgelehnt oder kein Angebot (0-1)

12 Anfrage ansehen

Datum	Nr	Kunde	Bonl	Entfernung	Objekt	Status	Anb.-bis	Ang.-Dat	Ang.-Nr.	Sachbearbeit
06.11.2008	92	EISENGESSEREI TGL	0,00	0	KIGA Erfurt	Erstgespräch	0	
20.10.2008	87	BÖTTCHER BAUGESCHÄFT	0,00	125	Dresden Frauenkirche Sanierung Engang	Erstgespräch	01.12.2008	..	0	Max Obst
13.02.2008	60	PRIVAT HERR BAYER	0,00	0	Bachmühle Obersdorf	Angebot	..	13.02.2008	28005	Oliver Hardy
24.09.2007	47	ÖTZDEMİR, ALLI	0,00		Näunhof	Erstgespräch	0	
24.09.2007	46	LEHNERT BAU	0,00		Näunhof Nettomarkt	Erstgespräch	0	
12.09.2007	42	HOLZBAU BADSTÜBNER	0,00		BMW München Halle 5 / 7	Erstgespräch	13.09.2007	..	0	
31.08.2007	41	BAUFU GMBH	0,00		LV Chemnitz Kiga	Angebot	..	31.08.2007	17057	
03.07.2007	38	BILFINGER BERGER	0,00		Halle 4 Leipzig Flughafen	Erstgespräch	0	
12.06.2007	35	LEHNERT BAU	0,00		Kläranlage	Erstgespräch	0	
15.02.2007	20	MAIER BAUGESCHÄFT	0,00		LV Schule	Nachverhandlung	0	
30.01.2007	15	HOLZBAU BADSTÜBNER	0,00		LV - Intercity-Tunnel Leipzig	Angebot	..	30.01.2007	17011	
21.06.2006	6	CP-PRO	0,00		Industriegebäude sanieren	Erstgespräch	0	

Da wir Ihnen einen umfassenden Support zur Verfügung stellen, sowohl in [Dormagen 11 Mitarbeiter \(Köln\)](#) als auch in [Zwickau 12 Mitarbeiter \(Sachsen\)](#), haben Sie für alle Fragen rund um jederzeit einen Ansprechpartner.

Falls es Ihnen zur Entscheidung hilft, ich bin 19 Jahre Gerüstbauer, viele Jahre davon Polier, einige davon Bauleiter, zwischendurch Gerüstverkäufer für das System ALFIX, seit 2005 Gerüstsoftwareverkäufer für CP-Pro.

Die Einarbeitung und den Support bekommen Sie von mir, als auch von unserem Team in Dormagen. Unser Team steht Ihnen jederzeit für alle Fragen rund um die Abrechnung zur Verfügung.

Die Referenzen der Firmen die mit CP-Pro arbeiten sind lang. **Kleine Gerüstbauer mit weniger als 10 Tausend m² Gerüst bis hin zu Konzernen mit Rahmenverträgen in der Industrie.**

Ihr Vorteil: Innerhalb 1 bis 2 Tagen (je nach Firmengröße) sind Sie fit um mit CP-Pro selbstständig arbeiten zu können, weitere Fragen können wir Online per Internetkonferenz klären sowie telefonisch. Das spart teure Anfahrten.

Natürlich gibt es laufende Schulungen in unseren Schulungszentren, Dormagen und Zwickau, oder bei Ihnen vor Ort, um Ihr Wissen zu vertiefen, alle [Ressourcen](#) zu nutzen, neue Mitarbeiter einzuarbeiten oder weitere Module zu nutzen.

mit herzlichen Grüßen,

Mario Lehmann
Produktmanagement CP - Pro Gerüstbau Office - Zwickau
Phone: +49 375 - 270 59 - 14
Mobil : +49 171 - 675 0 570
Fax : +49 375 - 56 79 862
mlehmann@work-und-trend.de
www.work-und-trend.de
www.itsm-gmbh.de
www.cp-pro.de