



CP>PRO>

Gerüstbau-Office Millennium

Version 3.0

# CP-Pro Software & Services



Gregor Clausen, Inhaber

Im Jahr 1992 habe ich das Unternehmen gegründet. Bereits seit 1987 entwickelte ich für Unternehmen professionelle Softwarelösungen. Schon bevor ich meiner Tätigkeit den Namen „CP-Pro“ gab, hatte ich ein technisches Programm zur Gerüstkonstruktion und Materialermittlung entwickelt.

Anfang 1995 begann ich, mein Know-How aus der Gerüstbau-branchen in einer neuen Standardsoftware zusammenzufassen und

gab ihr den Namen „CP-Pro Gerüstbau-Office“. In diesem Jahr stellte ich die ersten beiden Mitarbeiter ein. Mein Ziel war es, besser zu sein als bestehende Softwareprodukte und irgendwann alle Bereiche im kaufmännischen und technischen Bereich des Gerüstbauunternehmens mit unserer Software zu vereinfachen.

Ob unsere Software besser ist als andere, das mögen Sie als Anwender besser beurteilen. Ich freue mich jedoch jedes Jahr darüber, dass wir wieder eine erhebliche Anzahl von Betrieben davon überzeugt haben, statt ihrer bisherigen Software unsere einzusetzen. Dagegen ist uns kein Fall bekannt, wo nach der Einführung unseres Gerüstbau-Office dieses später durch ein anderes Softwareprodukt abgelöst wurde.

## Wie ist das möglich?

Wir investieren sehr viel in die Pflege und Weiterentwicklung unserer Softwareprodukte. Außerdem binden wir Sie als Anwender eng in den Prozess der Weiterentwicklung ein. Nur wer regelmäßig in Kontakt bleibt, kann voneinander profitieren.

Die Professionalität und Qualität unseres Unternehmens und unserer Software wird dadurch unterstrichen, dass die Bundesinnung für das Gerüstbauhandwerk mit uns einen Rahmenvertrag geschlossen hat. Mitglieder erhalten hierüber unsere Software zu vergünstigten Konditionen.

## Wo stehen wir heute?

Seit dem Jahr 2006 heißt das Unternehmen CP-Pro Software & Services Clausen KG. Es arbeitet eine Vielzahl von festen und freien Mitarbeitern dafür, Sie als neuen Partner zu gewinnen, Sie zu unterstützen und zu schulen. Dabei pflegen wir sowohl unsere Bindung zueinander als auch unsere Produkte und Dienstleistungen und entwickeln diese nach Ihren Wünschen weiter.

Einige unserer Anwender kennen CP-Pro auch als Lieferant zuverlässiger IT-Systeme. Wir besitzen langjähriges Know-How in der Planung und dem Betrieb von PC-Netzwerken und der Standortvernetzung über sichere Internetverbindungen. Dabei beliefern wir viele unserer Anwender auch mit Software und Hardware aus eigener Hand. Dieses Konzept minimiert Reibungsverluste in Ihrer EDV.

Ich wünsche Ihnen viel Erfolg und Freude beim Einsatz unserer Software!

Mit herzlichen Grüßen,

Ihr Gregor Clausen



# Die umfassende Unternehmenslösung für alle Gerüstbaubetriebe

CP-Pro Gerüstbau-Office beinhaltet speziell auf den Gerüstbau zugeschnittene Softwarelösungen. Das Programmpaket besteht aus fünf Hauptmodulen.

- > **CP-Faktura**
- > **CP-Controlling**
- > **CP-Gerüst-CAD**
- > **CP-Lager**
- > **CP-Dispo**

Zusätzlich können die Grundmodule um zahlreiche Zusatzfunktionen erweitert werden z.B:

- > **Dokumentenmanagement:** Verwaltung von Baustellenfotos und anderen projektbezogenen Dokumenten wie z.B. Tabellenkalkulationen, eingescannte Dokumente usw.
- > **GAEB Schnittstelle:** Einlesen und Ausgeben von Leistungsverzeichnissen und Angeboten bei Ausschreibungen
- > **Leistungslohnmodul:** Leistungsbezogene Bezahlung von Monteuren
- > **Rechnungseingangs- und Zahlungsmodul:** Verwalten der Eingangsrechnungen und direkte Übergabe der Zahlungsausgänge an Bankprogramme
- > **RV-Modul:** Zusatzoption zur Erstellung von Aufmaßen und Gerüstlisten unter den speziellen Erfordernissen von Rahmenverträgen (z.B. mit der Industrie)

Die Programm-Module können einzeln erworben und auf die individuellen Erfordernisse Ihres Betriebes angepasst werden.

## Stark durch Gemeinschaft

Bei der Entwicklung der Software wurde ausschließlich mit Gerüstbaubetrieben in der Praxis zusammengearbeitet. Die Software wird ständig weiterentwickelt, denn mit jedem neuen Betrieb kommen auch neue Ideen und neue Lösungsansätze hinzu.

Eine Software, die den Anspruch erhebt, für alle Gerüstbaubetriebe geeignet zu sein, kann dies nur dann erfüllen, wenn sie permanent gepflegt und weiterentwickelt wird.

## Schnelle Hilfe

Zur optimalen Ausnutzung der Software erhält jeder Kunde die Unterstützung der Hotline bei allen Anwendungsfragen im praktischen Betrieb. Mit einem zusätzlichen Wartungsangebot werden nicht nur schnelle, kompetente Hilfe, sondern auch regelmäßige Programmupdates, entsprechend der neuesten Ideen und gesetzlichen Vorschriften, zugesichert.

Auf [www.cp-pro.de](http://www.cp-pro.de) sind rund um die Uhr Informationen und Hilfeleistungen verfügbar. Wartungspartner haben hier auch Zugriff auf zusätzliche interne Informationen.

## Weiterbildung

Es finden regelmäßig Schulungen zu unseren Softwareprodukten statt. Nur wer seine Werkzeuge richtig kennt, kann auch den optimalen Nutzen daraus gewinnen!



Gabriele Michna, Support

# CP-Faktura

Das Grundmodul Faktura bietet Ihnen unter anderem folgende Funktionen:

- > leichter Programmeinstieg durch übersichtliches Schnellstartfenster
- > optimaler Überblick über Kunden und Baustellen mit dem Projektmanager
- > optimaler Datenfluss zwischen den Projektstufen: Es müssen keine Daten mehrfach erfasst werden
- > kumulierte Rechnungen
- > Abschlags- und Schlussrechnungen nach den gesetzlichen Anforderungen
- > automatisierte Mietberechnung, auch bei komplexen Baustellen
- > Grundtexte für Leistungen, Zahlungsbedingungen, Vor- und Nachtexte usw. werden mitgeliefert
- > flexible Suchfunktionen

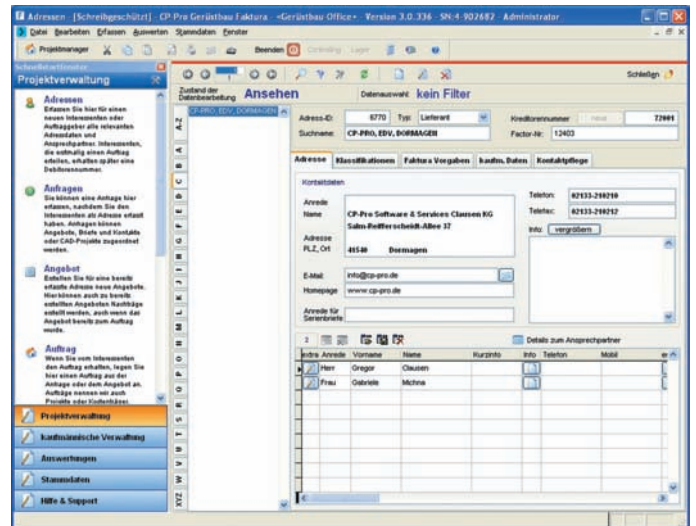

Stammdaten für Adressen

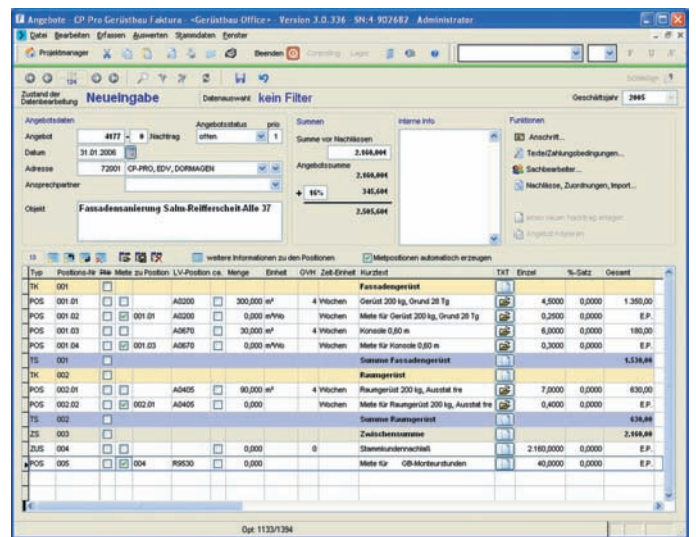

Angebotserfassung mit Titelbildung

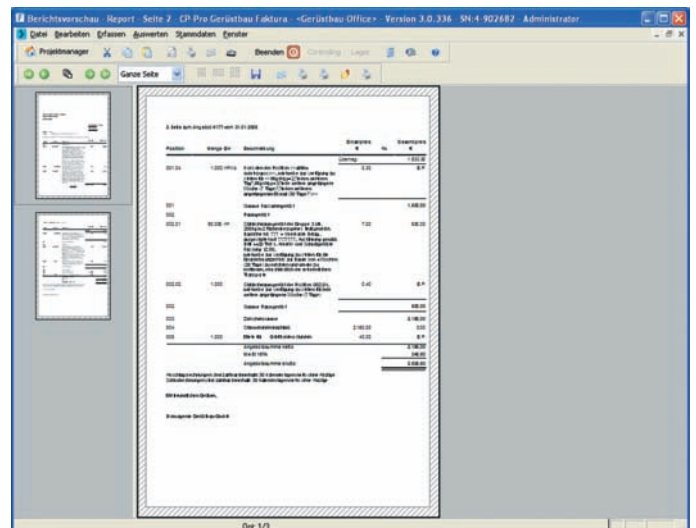

Druckvoransicht eines Angebotes



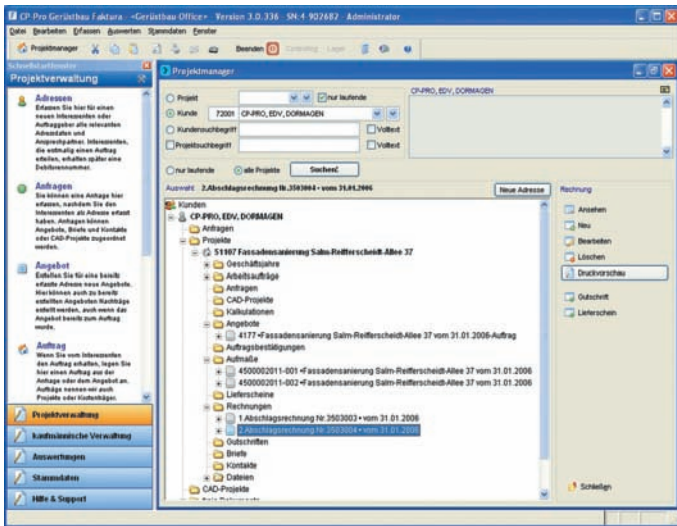

Der „Projektmanager“

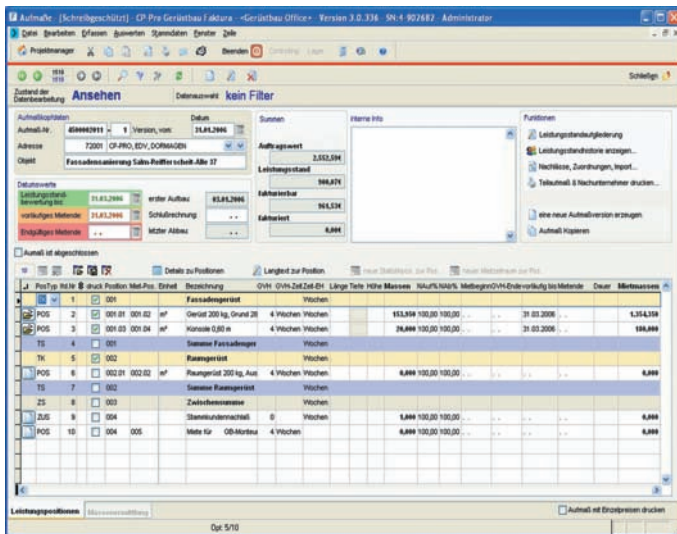

Aufmaßerfassung mit Titelbildung

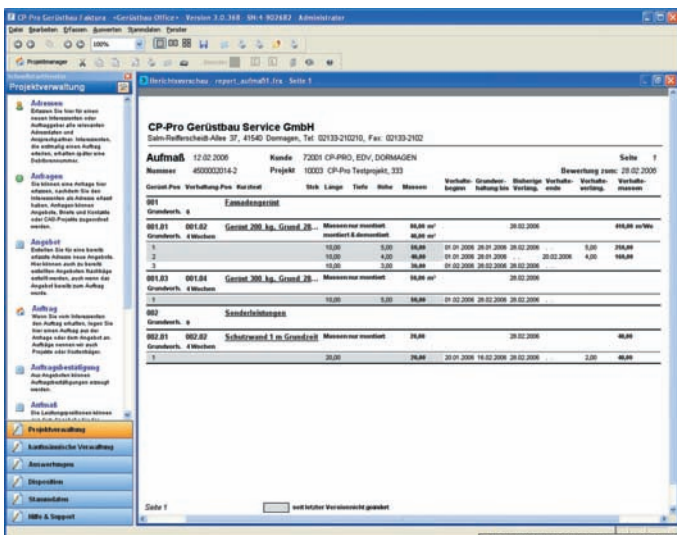

Aufmaßdruck Voransicht

- > vielfältige Auswertungen
- > individuell gestaltbare Berichte, sogar Schriftgestaltung innerhalb der Textbausteine
- Zusätzlich können optionale Module nach Ihren Bedürfnissen eingesetzt werden
- > kumulierte Aufmaße mit automatischer Mietberechnung
- > Schriftverkehr und Serienbriefe
- > Umsatz- und Massenstatistiken
- > Aufmaßerstellung für Nachunternehmer
- > Dokumentenmanager
- > Leistungsabgrenzung zum Vormonat/Vorjahr (halbfertige Arbeiten)
- > Offene-Posten-Verwaltung
- > Mahnsystem
- > GAEB-Schnittstelle
- > DATEV-Schnittstelle



# CP-Controlling

Dieses Modul ist sowohl selbständig einsetzbar, aber auch optimal als Ergänzung zum Grundmodul CP-Faktura. Der Datenfluss zwischen den Modulen ist vollständig transparent. Folgende Aufgaben können mit dem Modul CP-Controlling bearbeitet werden:

- > betriebliche Planungsrechnung
- > Stundensatz-Kalkulation
- > Gewinnschwellenanalyse
- > detaillierte Projekt-Vorkalkulation (Basiszeitwerte werden mitgeliefert)
- > verschiedene Auswertungen zur Nachkalkulation, z.B. grafischer Überblick über den Projektertrag und das Gesamtunternehmen
- > Zuordnung der Arbeitsstunden zu Projekten
- > Erstellung lohnvorbereitender Dokumente
- > Leistungslohnermittlung

- > Erfassung von Rechnungseingängen projektbezogen und Verwaltung der offenen Verbindlichkeiten
- > Rechnungseingangsbuch
- > Auswertungen der Kosten nach Kostengruppen
- > Verwaltung von Kontoabbuchungen
- > Führung des Kassenbuches
- > automatischer Zahlungsvorschlag für Ausgangszahlungen
- > Übertragung der Überweisungen zu Ihrem Bankprogramm
- > Übertragung der Lohndaten zu diversen Lohnprogrammen
- > Übertragung von Buchungen zur Finanzbuchhaltung

## Transparenz

Mit diesem Modul findet sowohl der Anfänger als auch der Profi die optimalen Werkzeuge, um die richtigen Entscheidungen für das eigene Unternehmen zu treffen

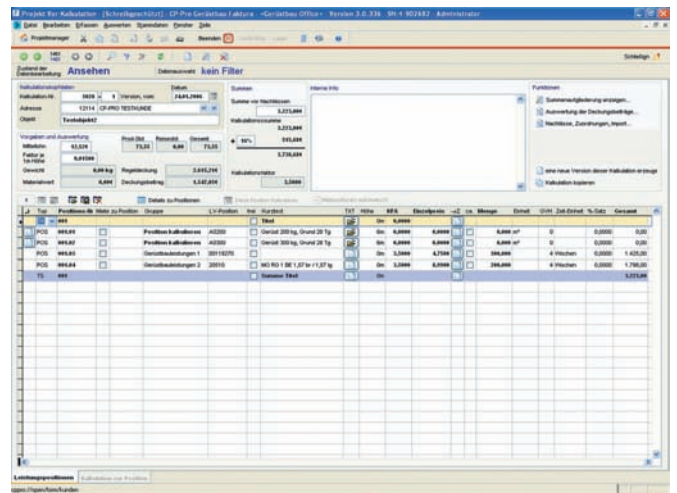

Projektvorkalkulation

Var. Kosten	Jahresplanung
Erlöse	72,12 €
Var. Kosten	Auftragsplanung
Montage	53,14 €
Var. Kosten	Auftragsplanung
Eigene	40,79 €

Erlöse/Kosten/Deckung in €

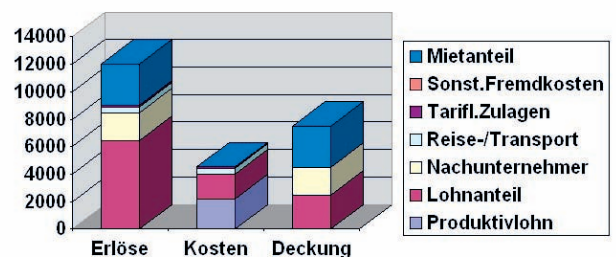

Ausschnitt aus der Projektnachkalkulation

# CP-Gerüst-CAD

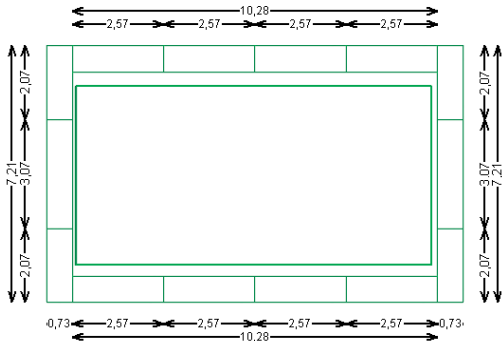

Grundriss eines Fassadengerüsts

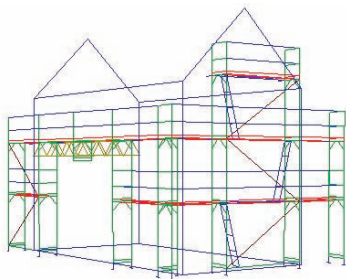

3D-Darstellung eines Fassadengerüsts

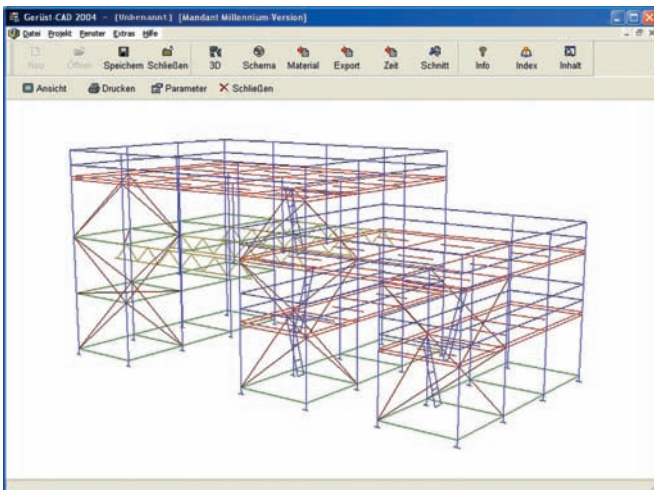

3D-Darstellung eines Raumgerüsts

**Materialbericht**

Auftraggeber: Raumerüst      Aufmaßnummer: 223  
 Beschreibung: Raumerüst      Projektnummer: 223

Position	Beschreibung	Menge	kg/Stück	GesGew
2607.207	LA Riegel Stahl 2,07m	89	8,20	729,80
2607.257	LA Riegel Stahl 2,57m	84	10,00	840,00
2640.257	LA Bordbrett Holz 2,57m	42	5,70	239,40
OT 600	Ortsträger Stahl 6,00m	4	60,00	240,00
3837.257	LB Robust-Durchstieg G3 o. Leiler 2,57x0,61m	5	20,50	102,50
4005.007	LB Etagerenleiter für Durchstieg-Boden	5	8,70	43,50
NK	Normalanpassung	28	1,40	38,20
2624.257	LA U-Doppelriegel Stahl 2,57m	38	15,20	592,80
ROHR 400	Stahlrohr 4,00m	2	17,48	34,96
2602.257	LA Stahlboden 2,57x0,32m	206	16,70	3852,20
4001.040	LB Normalspiel 40 (max 25cm)	28	2,80	81,20
2604.050	LA Vertikalstiel, Stahl 0,50m	2	2,50	5,00
2603.100	LA Vertikalstiel, Stahl 1,00m	6	5,50	33,00
2603.200	LA Vertikalstiel, Stahl 2,00m	4	10,20	40,80
2603.250	LA Vertikalstiel, Stahl 2,50m	2	12,20	24,40
2603.300	LA Vertikalstiel, Stahl 3,00m	14	14,60	204,40
2603.400	LA Vertikalstiel, Stahl 4,00m	24	19,10	458,40
2602.000	LA Vertikal-Anfangsstück, Stahl	28	1,60	44,80
2620.257	LA V-Diagonale Stahl 2,0x2,57m	32	10,30	329,60
		<b>644</b>	<b>Gewicht</b>	<b>7935,96</b>

Materialauszug

Dieses CAD-System erfordert kein CAD-spezifisches Vorwissen. Nach Eingabe der für die Gerüstkonstruktion relevanten Daten in einfacher Form erstellt die Software entsprechend der Vorgaben die Konstruktion und den Materialbericht. Folgende Möglichkeiten bietet dieses Modul.

- > einfache Aufmaßfassung des Gebäudes
- > herstellerunabhängig in der Materialauswahl
- > bemaßte Grundrisse und Ansichten
- > 3-dimensionale Darstellung
- > einfache Auswahl der 3D-Ansicht
- > automatische Materialermittlung
- > vollständig flexibler Eingriff bei der Feldeinteilung
- > Fassaden- und Raumgerüste
- > Achsenversprünge im Fassadengerüst völlig unproblematisch
- > Konsolverbreiterungen in jede Richtung
- > Überbrückungen mit systemfreien und Systemgitterträgern
- > nahtloses Einfügen in die Projektverwaltung CP-Faktura
- > hinterlegte Zeitwerte ermöglichen einzelteilbezogene Kalkulation



# CP-Dispo

Das Dispositionsmodul ist für die Anwender von CP-Faktura und CP-Controlling nahtlos in den beiden Modulen enthalten. Die Zusatzfunktionalität ermöglicht für bereits vorhandene Baustellen:

- > terminliche Vorplanung
- > Abschätzung des Arbeitsaufkommens und Kapazitätsplanung
- > einfache Erfassung der Arbeitsaufträge aus dem Projektmanager
- > Überblick über die terminliche Vorplanung für jeden Mitarbeiter im Betrieb
- > somit schnelle und verbindliche Terminauskunft für Ihre Kunden
- > rationelle und einfache Kolonnenvorplanung
- > Veränderungen der Planung sind jederzeit möglich
- > optimale Dokumentation der Baustellentätigkeiten
- > Verfolgung von Einzelaufgaben zu jedem Arbeitsauftrag möglich – dadurch lückenlose Kontrolle der einzelnen Arbeitsschritte.

Dieses Modul ist unverzichtbar für jeden gut organisierten Gerüstbaubetrieb.

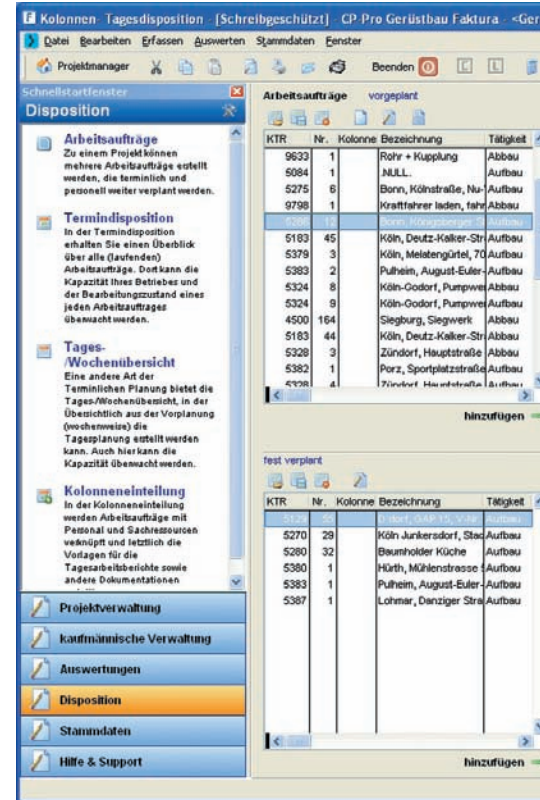

Kolonneneinteilung mit CP-DISPO

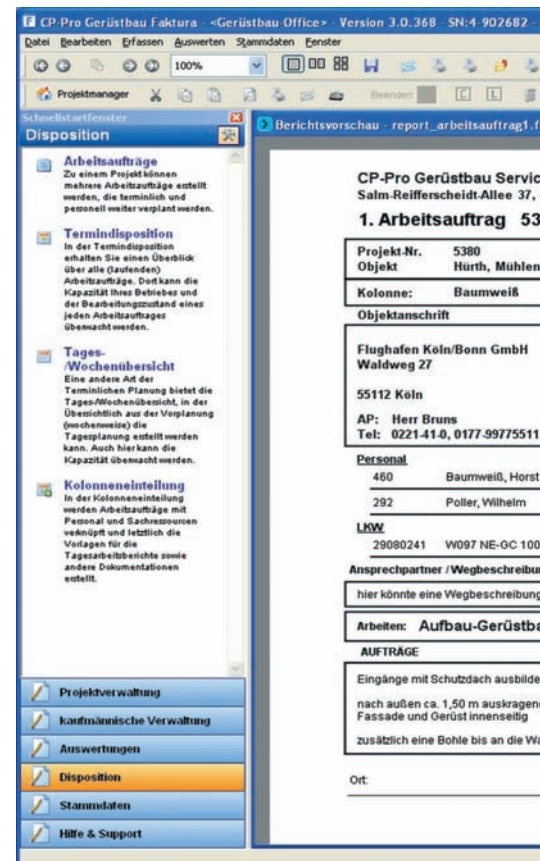

Arbeitsauftrag aus CP-DISPO

# CP-Lager

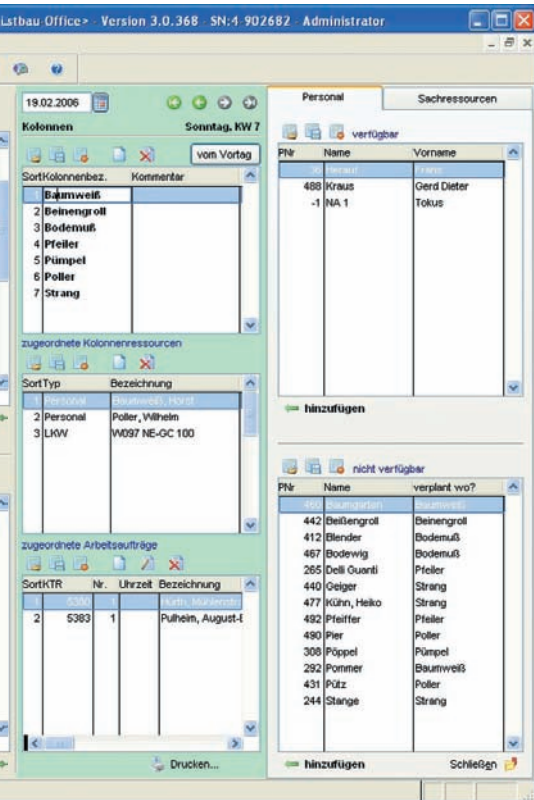

Das Lager-Modul ist ebenfalls eng verknüpft mit der Auftragsverwaltung. So kann optional automatisch jede Baustelle als Lager angelegt werden und ein Materiallieferschein auf die Baustelle gebucht werden. Auch wer „nur“ seinen Gesamtbestand pflegen möchte, behält mit diesem Modul den optimalen Überblick.

- › Mehr-Lager Fähigkeit
- › baustellenbezogene Buchungen möglich
- › Gesamtbestand oder Einzellager abrufbar
- › Mischkalkulation bei Zugangserfassung mit verschiedenen Einkaufspreisen
- › Ermittlung des Lagerneuwertes
- › Verwaltung vieler artikelbezogener Zusatzdaten
- › Artikelverfolgung
- › automatische „Abbau“-Funktion
- › uvm.



# CP-Pro Schulungen

Um einen möglichst hohen Nutzen durch CP-Pro Gerüstbau-Office zu gewinnen, werden regelmäßig Schulungen für die CP-Pro Gerüstbau-Office Softwaremodule angeboten.

## Optimale Infrastruktur

Im eigenen Schulungsraum werden maximal 10 Teilnehmer gleichzeitig geschult. Dadurch wird ein hoher Lernerfolg erreicht und es können auch individuelle Fragen beantwortet werden.

Es wird modernste Technik eingesetzt. Jeder Teilnehmer arbeitet an einem eigenen PC. Der Bildschirm des Schulungsleiters wird mit einem Projektor auf der Leinwand abgebildet.

## Seien Sie unser Gast!

Zu dem umfangreichen Service bei CP-Pro Schulungen gehört, dass die Teilnehmer tagsüber auch mit Speisen und Getränken versorgt werden.

Selbstverständlich werden bei jeder Schulung umfangreiche Schulungsunterlagen ausgehändigt, anhand derer auch zuhause die komplette Schulung nachvollzogen und aufgearbeitet werden kann.

## Die Themen

Derzeit bieten wir folgende Schulungsblöcke an:

- > CP-Faktura Grundsicherung
- > CP-Faktura Aufbauschulung
- > CP-Controlling Grundsicherung
- > CP-Controlling Vertiefung Vor- und Nachkalkulation
- > CP-Pro Gerüst-CAD Grundsicherung

## Termine

Auf der Webseite [www.cp-pro.de](http://www.cp-pro.de) werden immer die aktuellen Termine veröffentlicht. Natürlich können diese auch bei der Hotline telefonisch nachgefragt werden.

Ab mindestens 5 Teilnehmern können Schulungen nach terminlicher Vereinbarung auch bei Ihnen vor Ort durchgeführt werden.

Der Erfahrungsaustausch mit Kollegen und die Ruhe fernab vom Tagesgeschäft bei CP-Pro-Schulungen in Dormagen werden von den Schulungsteilnehmern positiv bewertet.

Wir freuen uns auf Ihren Besuch!



# Softwaremodule

## Gerüstbau-Office Modulzusammenstellung

### Faktura V3.0

	Universal	Basic	Standard	Professional
Angebote-Rechnungen, Projektmanager, RTF Faktura-Grundmodul	✓	✓	✓	✓
Aufmaßmodul mit Mietberechnung	✓	✓	✓	✓
OP-Verwaltung	✓	✓	✓	✓
Schriftverkehr/Serienbriefe	✓	✓	✓	✓
Anfragemodul + Anfrage und Angebotsstatistik	✓		✓	✓
Aufmaßbewertung mit Halbfertigenabgrenzung	✓		✓	✓
Mahnwesen	✓		✓	✓
Dokumentenmanager	✓		✓	✓
Umsatzstatistik (Kundenauswertung)	✓		✓	✓
Massenstatistik	✓		✓	✓
Warenkreditversicherung	✓			✓
Nachunternehmeraufmaß	✓			✓
GAEB-Schnittstelle	✓			✓
Rahmenvertrags-Aufmaße	✓			
Datev-Schnittstelle	✓			

### Controlling V3.0

	Universal	Basic	Standard	Professional
Stundenerfassung und Projektnachkalkulation Controlling-Grundmodul	✓	✓	✓	✓
Rechnungseingang	✓	✓	✓	✓
Planungsrechnung	✓		✓	✓
Projektvorkalkulation	✓		✓	✓
Jahrestrendberechnung und Stundenstatistik	✓		✓	✓
Bestellungen	✓			✓
OP-Liste Verbindlichkeiten und Rechnungseingang	✓			✓
Zahlungsausgänge mit DTAUS	✓			✓
Kontoblatt und Kassenbuch	✓			✓
Leistungslohn	✓			✓
Datev-Lohn-Export-Schnittstelle	✓			
Mobilzeit-Import-Schnittstelle	✓			

### Weitere Module

	Universal	Basic	Standard	Professional
Disposition	✓			
Lager	✓			
Gerüst-CAD	✓			
Leistungslohn nach Arbeitsaufträgen	✓			
Geräteverwaltung	✓			
Geschäftsbereiche/Kostenstellen	✓			✓
Mandantenfähigkeit	✓			✓

# CP>PRO>

CP-PRO SOFTWARE & SERVICES CLAUSEN KG >>>  
SALM-REIFFERSCHIEDT-ALLEE 37 > 41540 DORMAGEN >>>  
T +49.2133.210 210 > F +49.2133.210 212 >>>  
INFO@CP-PRO.DE > WWW.CP-PRO.DE >>>

